

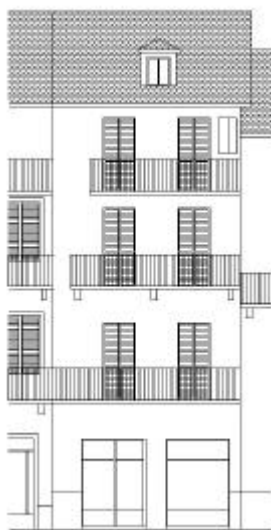

FOTO PROSPETTO



GRAFICO PROSPETTO



DATI GENERALI SCHEDA

14a

data

via Largo Clemente Pletti

n.civico

mappale 60 foglio 81

frazione

rif. tavola 04

rif. storici

CARATTERI GENERALI

Tipologia edificio Unità a schiera

Destinazione d'uso Misto

Stato fisico Degradato

Carattere

Piani fuori terra 4 + 1 sottotetto

Prospetti a vista 2

ELEMENTO

CARATTERISTICA

MATERIALE

CODICE e COLORE

1	<input checked="" type="checkbox"/> fondo facciata	P.Terreno: Intonaco rasato liscio	Stabilitura	ON 00 69	
2	<input checked="" type="checkbox"/> fondo facciata	P.Primo e P.Secondo: intonaco rasato liscio	Stabilitura		
3	<input checked="" type="checkbox"/> fondo facciata	P.Terzo: intonaco rasato liscio. Tinteggiato bianco	Stabilitura		
4	<input checked="" type="checkbox"/> zoccolatura	Rivestimento in formelle	Pietra		
5	<input type="checkbox"/> basamento				
6	<input type="checkbox"/> rilievi orizzontali				
7	<input type="checkbox"/> fasce marcapiano				
8	<input type="checkbox"/> rilievi verticali				
9	<input type="checkbox"/> lesene				
10	<input type="checkbox"/> portico				
11	<input type="checkbox"/> portico				
12	<input type="checkbox"/> portico				
13	<input type="checkbox"/> portoni				
14	<input checked="" type="checkbox"/> portali e cornici	Elementi squadrati	Pietra		
15	<input checked="" type="checkbox"/> sist. oscuramento	Persiane semplici	Legno		
16	<input checked="" type="checkbox"/> infissi	Vetrine ed ingresso attività commerciale	Ferro e vetro	ON 00 69	
17	<input checked="" type="checkbox"/> infissi	Aperture finestre semplici	Legno		
18	<input type="checkbox"/> davanzali				
19	<input type="checkbox"/> cornici finestre				
20	<input type="checkbox"/> marcafinestre				
21	<input type="checkbox"/> griglie finestre				
22	<input type="checkbox"/> serrande				
23	<input checked="" type="checkbox"/> balconi	Lastre e mensole in pietra. Ringhiera semplice ad elementi verticali	Ferro		
24	<input type="checkbox"/> cornicioni				
25	<input checked="" type="checkbox"/> lattonerie	Canale di gronda e pluviali.	Lamiera		
26	<input type="checkbox"/> decori				
27	<input checked="" type="checkbox"/> copertura	In piode			
28	<input checked="" type="checkbox"/> accessori	Abbaino			

OSSERVAZIONI:

Altri colori ritrovati in facciata:

C8 40 40